

LOCATION - ROANNE

REFERENCE : 4538
TYPE : Appartement
SURFACE : 25,44 m²
LOYER : 280,00 €
CHARGE : 15,00 €
RÉMUNÉRATION AGENCE : 198,00 €
LIBRE : 20/08/2021
CLASSE ÉNERGIE : -0

Appartement à louer à Roanne Centre.
Ce T1 est actuellement en travaux, et sera donc refait à neuf. Il comprendra une cuisine équipée ouverte sur une grande pièce de vie, une salle d'eau avec douche.
Loyer : 280 euros. Charges : 15 euros.
DPE non finalisé

Lien vers la visite virtuelle :
<https://tour.previsite.com/CEA200FC-E07E-2F98-3B0F-A9FFEFDDDF5F>

Caractéristiques

CRITÈRES

Etat général
Chauffage
Mode de chauffage
Etage
Cuisine

Bon état
Individuel
Electrique
2^{ème}
Equipée

SURFACES

Habitable **25.44 m²**
Séjour **16.58 m²**

DIVERS

WC **Oui**

CONSOMMATION ÉNERGÉTIQUE

(énergie primaire)

ÉMISSION DE GAZ À EFFET DE SERRE

GES

PIÈCES

Nombre de pièces **1**
Salle d'eau **1**

en kWEP/m² an

en kg éqCO₂/m² an

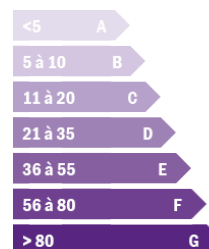
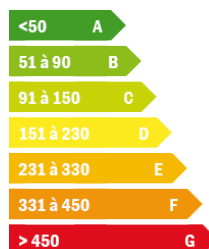

Galerie Photos

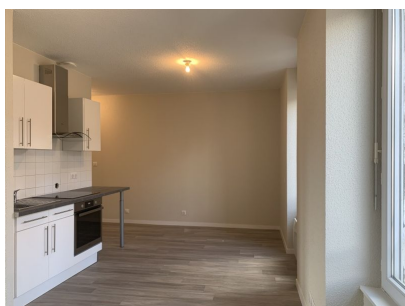

GINET
IMMOBILIER

16 rue Brison - 42300 ROANNE
Standard 04 77 71 37 69 - Transactions 04 77 23 96 23

79, rue Anatole France - 69100 VILLEURBANNE
Standard 04 78 85 94 17

