

LOCATION - SAINT ETIENNE

REFERENCE : 5834
TYPE : Appartement
SURFACE : 18,52 m²
LOYER : 274,07 €
CHARGE : 50,00 €
RÉMUNÉRATION AGENCE : 0,00 €
LIBRE : Immédiatement
CLASSE ÉNERGIE : -0

Appartement à louer à SAINT-ETIENNE.
Studio meublé, entièrement équipé, situé dans une résidence sécurisée proche de la faculté, de Centre Deux et du tramway, elle propose de nombreux services tels que : salle de fitness, une salle détente, une laverie, une salle petit-déjeuner ainsi qu'un intendant.
Ce studio dispose d'un coin cuisine, une chambre, un espace travail et une salle de bain.
IDÉAL pour étudiant. Loyer : 274.07 EUR. Charges : 50 EUR.

Caractéristiques

CRITÈRES

Etat général	Bon état
Chauffage	Individuel
Mécanisme de chauffage	Convecteurs
Mode de chauffage	Electrique
Etage	RDC
Cuisine	Equipée

SURFACES

Habitable	18.52 m²
Séjour	20.00 m²

DIVERS

Interphone	Oui
------------	------------

CONSOMMATION ÉNERGÉTIQUE

(énergie primaire)

ÉMISSION DE GAZ À EFFET DE SERRE

GES

PIÈCES

Nombre de pièces	1
Chambres	1
Salle d'eau	1

en kWEP/m² an

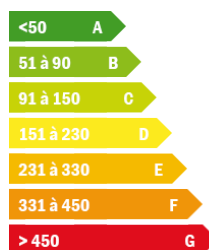

en kg éqCO₂/m² an

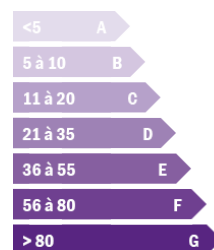

Galerie Photos

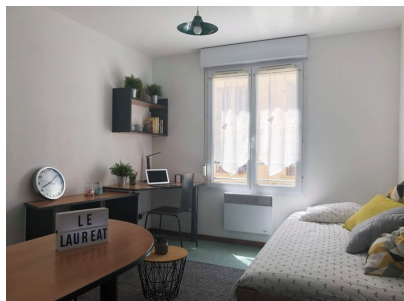

GINET
IMMOBILIER

16 rue Brison - 42300 ROANNE
Standard 04 77 71 37 69 - Transactions 04 77 23 96 23

79, rue Anatole France - 69100 VILLEURBANNE
Standard 04 78 85 94 17

